

# UBICACION PARTE ALTA DE LA CUENCA DEL RIO BARBAS

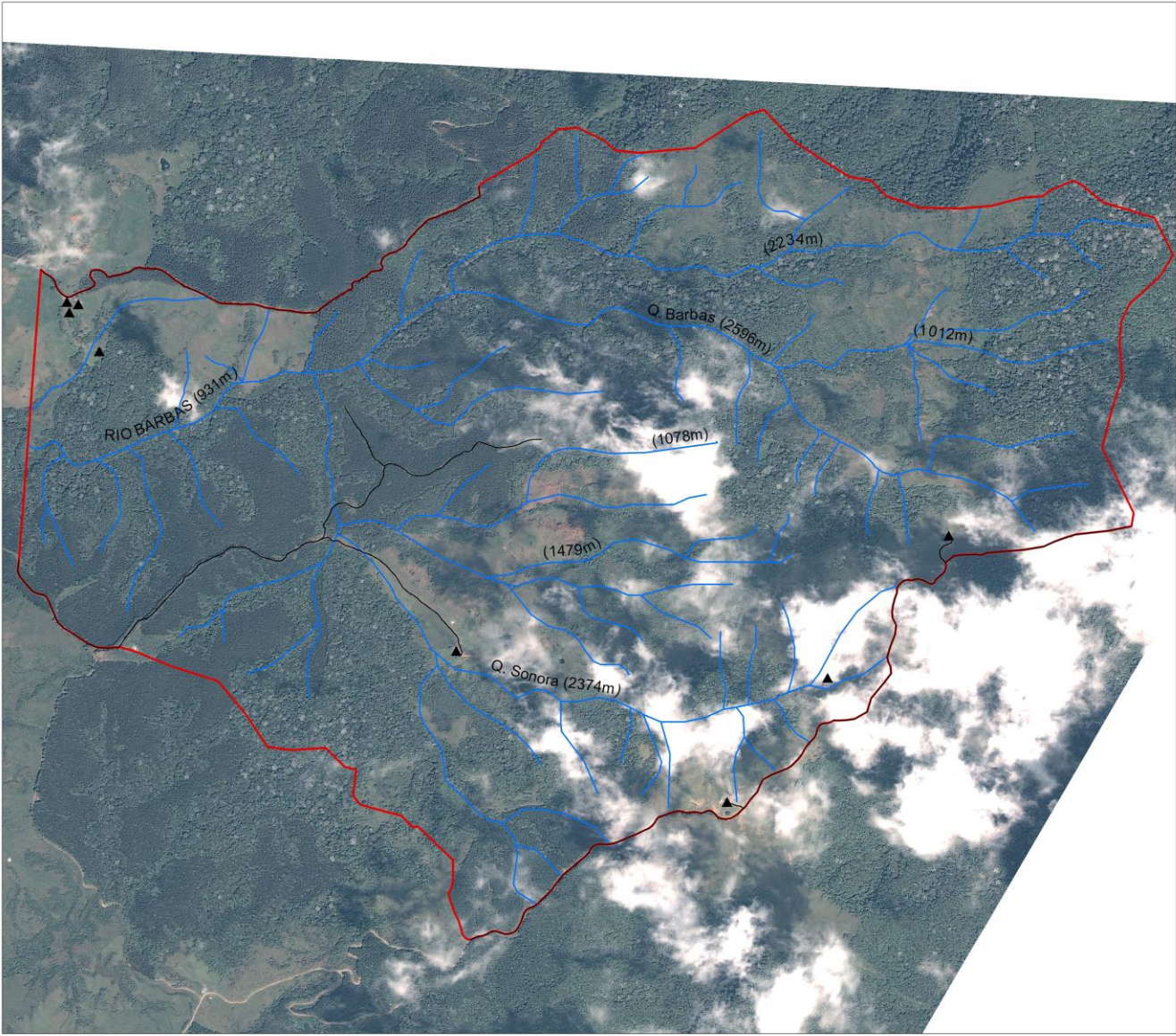

### Convenciones

- ▲ Viviendas
- Vias
- ~ Red Hidrica
- 🔴 Límite Zona de Estudio
- ⬛ Limite Cuenca Rio Barbas



Sistema de Coor: GCS WGS 1984  
Datum: D\_WGS\_1984  
Prime Meridian: Greenwich  
Angular Unit: Degree



# COBERTURA DE USO DEL SUELO - PARTE ALTA CUENCA RIO BARBAS

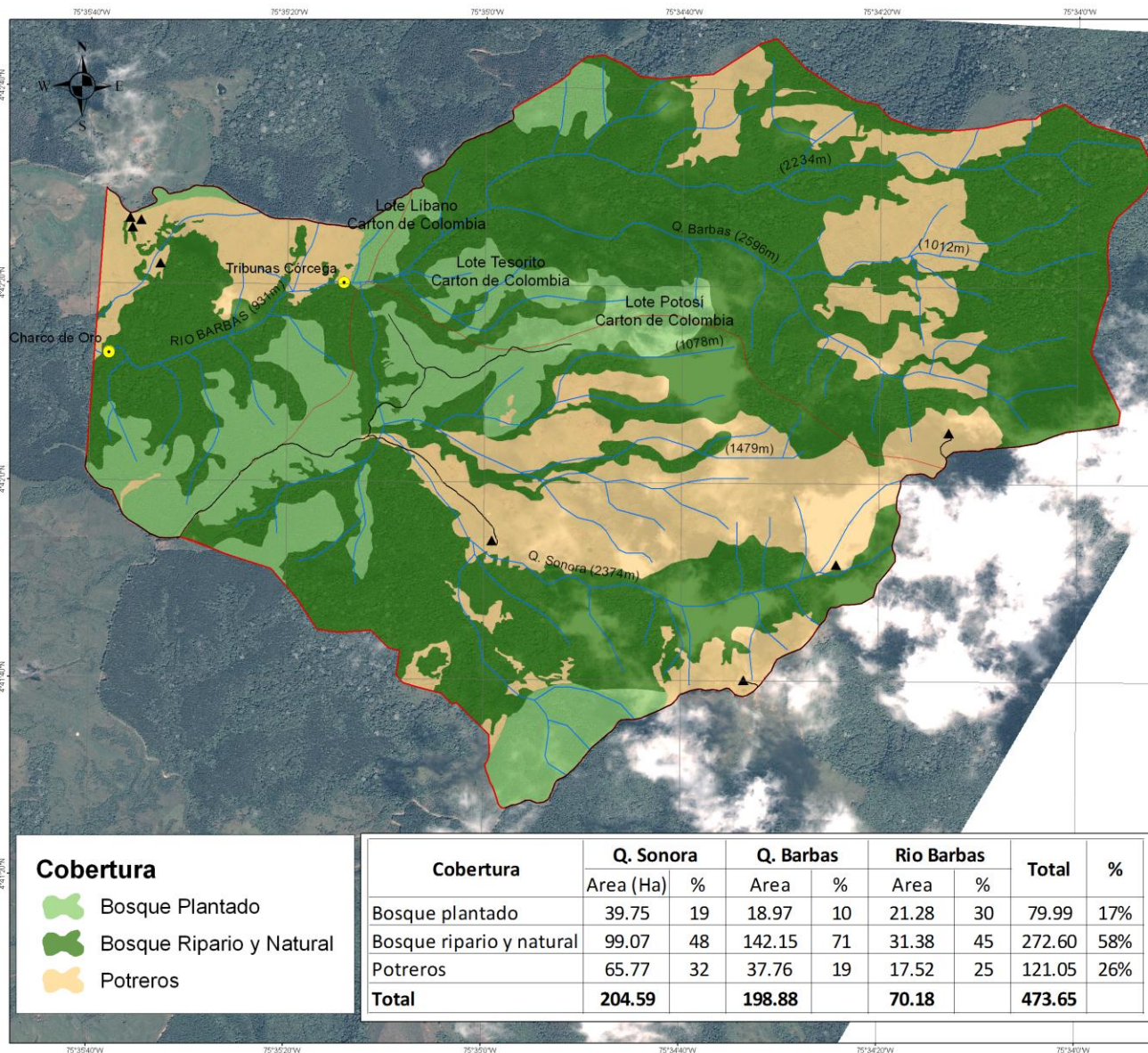

Colombia

Risaralda

Valle del Cauca

Quindio

**Convenciones**

- Bocatoma
- ▲ Viviendas
- ~ Red Hidrica
- Vias
- Subcuencas
- Límite Zona de Estudio
- Límite Cuenca Rio Barbas

0 100 200 400 600 800 m

Escala: 1:4.500

Sistema de Coor: GCS WGS 1984  
 Datum: D\_WGS\_1984  
 Prime Meridian: Greenwich  
 Angular Unit: Degree

**Cobertura**

- Bosque Plantado
- Bosque Ripario y Natural
- Potreros

Cobertura	Q. Sonora		Q. Barbas		Rio Barbas		Total	%
	Area (Ha)	%	Area	%	Area	%		
Bosque plantado	39.75	19	18.97	10	21.28	30	79.99	17%
Bosque ripario y natural	99.07	48	142.15	71	31.38	45	272.60	58%
Potreros	65.77	32	37.76	19	17.52	25	121.05	26%
<b>Total</b>	<b>204.59</b>		<b>198.88</b>		<b>70.18</b>		<b>473.65</b>	